

# RENARD



**RDF Renardeau**  
souple avec tête rigide  
1.5kg 4x17x26x37: 25 €



**RDG Renardeau**  
souple sans tête 3kg  
5x17x28x50: 27.50 €



**RDA2 Renard souple**  
sans tête 6kg  
6.5x22x36x68  
: 33.50 €



**RDD Renardeau rigide**  
avec tête 4kg  
6.5x19x33x60 : 34.50 €



**RDB Renard rigide**  
6kg 7.5x23x38x65  
Avec tête : 40.50 €  
**RDC1 Sans tête**



**RDC Renard rigide**  
6kg 7.5x23x38x65  
Avec tête : 40.50 €  
**RDC1 Sans tête**



**RDA Renard souple**  
7kg 7.5x23x38x72  
sans tête: 38.50 €



**RDH Renard souple**  
7-8kg 8.5x23x40x78  
Avec tête: 39.90 €  
**RDH1 Sans tête**

# RENARD / CHACAL / COYOTE



G751R € 70,- 8-16,5-71-39-20



G753 € 70,- 8-17-75-40-21



G752R € 70,- 9-16-74-46-26



G750L € 70,- 8-17-69-41-21



G2161 € 110,- 9,5-20-81-47-25 CHACAL

G2160L € 120,- 11-22-88-50-26 COYOTE

# FOURNITURES RENARD/BLAIREAU/LIEVRE

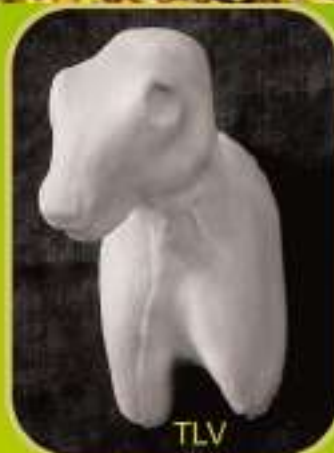

| REF.  | DESIGNATION   | PRIN  | REF.   | DESIGNATION                            | PRIN  |
|-------|---|-------|--------|--|-------|
| TRB1  | TETE DE RENARD 7 Kg   | 7.50  | TLV2   | TETE DE LIEVRE ADULTE SANS EPAULE      | 6.60  |
| TRB2  | TETE DE RENARD 5 Kg   | 7.50  | TCH    | TETE DE CHAT                           | 8.00  |
| TRB4  | TETE DE RENARD 2.5 Kg   | 7.50  | TBE    | TETE DE BELETTE                        | 4.00  |
| TRB5  | TETE DE RENARD 1.5 Kg   | 7.50  | THE    | TETE D'HERMINE                         | 4.00  |
| TRB6  | TETE DE RENARD 7 a 8 Kg   | 7.50  | TEC1   | TETE D'ECUREUIL PETIT                  | 4.00  |
| TRE   | TETE DE RENARD AVEC EPAULES 7 Kg                                    | 16.80 | TEC2   | TETE D'ECUREUIL ADULTE                 | 4.00  |
| TRA2  | TETE DE RENARD + MACHOIRE, LANGUE ET MEMBRANE POUR LA POSE DES YEUX | 49.50 | TMA1   | TETE DE MARMOTTE                       | 8.50  |
| TRPE1 | TETE DE RENARD piedestal avec fixation guele fermee                 | 19.50 | TRL1   | TETE DE RATON LAVEUR MOYENNE           | 8.50  |
| TRPE2 | TETE DE RENARD PIEDESTAL + fixation et TRA2                         | 60.00 | TRL2   | TETE DE RATON LAVEUR GROSSE            | 8.50  |
| TBLPE | TETE DE BLAIREAU PIEDESTAL avec epaules                             | 19.50 | TRN1   | TETE DE RAGONDIN MOYEN                 | 8.50  |
| TBL1  | TETE DE BLAIREAU GROS ADULTE  | 9.00  | TRN2   | TETE DE RAGONDIN GROSSE                | 8.50  |
| TBL2  | TETE DE BLAIREAU MOYEN  | 7.50  | LGF    | LANGUE DE FOUINE                       | 2.50  |
| TFA   | TETE DE FOUINE ADULTE POUR FGA                                      | 6.00  | LGR    | LANGUE DE RENARD SOUPLE                | 4.50  |
| TFB   | TETE DE FOUINE MOYENNE POUR FPA                                     | 6.00  | JSM12B | MACHOIRE DE RENARD AVEC LANGUE SOUPLE  | 34.50 |
| TLV1  | TETE DE LIEVRE AVEC EPAULES   | 13.50 | FORE   | RENFORTS D'OREILLES EN PVC POUR RENARD | 3.00  |
|       |   |       | FOLI   | RENFORTS D'OREILLES EN PVC POUR LIEVRE | 3.00  |